

Le Marathon de l'Hygiène Hospitalière

Olivier Meunier, Tania Fersing, Sandrine Burger, Catherine Hanssen, Jérôme Santasouk, Sandrine North

1- EOH - CH Haguenau - 67504 Haguenau Cedex



Matériel et méthode

Par équipe :

- 1 livret
- 1 affiche
- 42 étapes

Engagement

- Individuel
- Collectif
- Encadrement
- Institution

Du 2/9 au 2/12

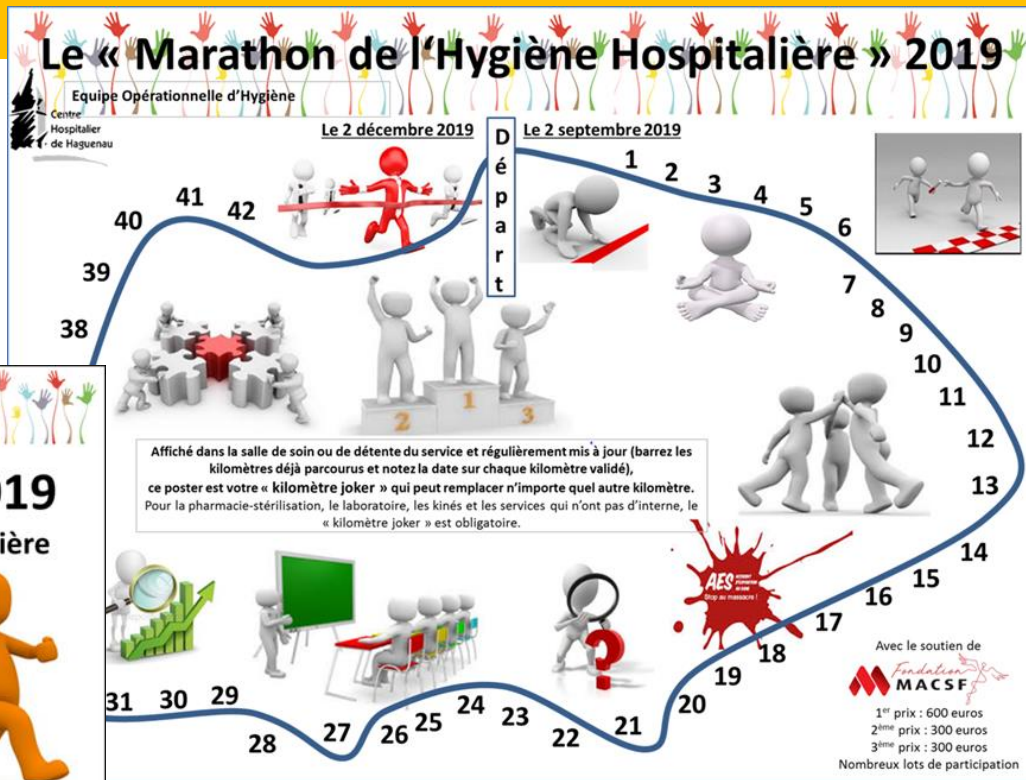

Matériel et méthode

Organisation

Le correspondant en hygiène est informé du déroulement du marathon de l'Hygiène Hospitalière.

Kilomètre 1

Visa EOH

Date et signature du correspondant en hygiène

Le correspondant en hygiène accepte la mission : commissaire de course et superviseur pour les kilomètres parcourus.

Le cadre supérieur de santé est informé du déroulement du marathon de l'hygiène hospitalière.

Le chef de service est informé du déroulement du marathon de l'Hygiène Hospitalière.

Hygiène des mains - SHA

Notez le score ICSHA du service.

Comment sont diffusés les résultats de l'ICSHA au sein du service ?

Proposez une campagne de sensibilisation, une action ou slogan... pour promouvoir l'hygiène des mains par friction dans votre service.

Hygiène des mains - SHA

Faites une enquête interne dans votre service pour compter le nombre de bagues, bijoux, alliance, bracelet, montres... encore présents sur les mains des professionnels (tous les métiers).

	Avec bijou	Sans bijou
Nombre de professionnels audités	_____	_____
Nombre de praticiens et internes	_____	_____
Cadre et cadre supérieur de santé	_____	_____
Nombre d'IDE	_____	_____
Nombre d'AS	_____	_____
Nombre d'ASH	_____	_____
Autres	_____	_____

Usage des gants : expliquez pourquoi et comment les utiliser.

AES et prévention des AES

Le contenu du kit AES est vérifié régulièrement, notez la date de vérification du Dakin présent dans le kit.

Décrivez une situation à risque d'AES dans votre service ou spécialité.

Joignez la photo d'un collecteur montrant qu'il n'est pas trop plein et que son contenu est conforme aux recommandations d'usage.

Kilomètre 22

Visa EOH

AES et prévention des AES

L'affiche AES est visible dans la salle de soins.

Sur l'affiche AES, l'endroit où est rangé le kit AES est précisé.

Collez la photo de l'affiche qui précise le lieu de rangement du kit AES (ou envoyez la photo par mail à l'EOH)

Kilomètre 20

Visa EOH

Transmissions croisées Risque épidémique

Décrivez une circonstance de soins susceptible de transmettre un microorganisme d'un patient vers un autre patient ou un professionnel de santé.

Proposez des mesures correctives.

Même lorsque le patient est en isolement (sauf gale et *Clostridium*), il ne faut pas porter des gants à usage unique pour les contacts avec la peau saine. Comment convaincre chacun de ne pas utiliser les gants dans ces circonstances ?

Formations

Formations

Vaccination antigrippale

Les médecins du service ont informé le personnel sur le risque lié à la grippe et la grippe nosocomiale.

L'intérêt de la vaccination a été abordé en réunion de service, lors des transmissions...

Le taux de vaccination des différents professionnels du service est connu.

% médecins et internes vaccinés 2019/2020 : _____

% IDE, AS et ASH vaccinés 2019/2020 : _____

Proposez un slogan ou une campagne d'information et de sensibilisation en faveur de la vaccination antigrippale.

Kilomètre 29

Visa EOH

Date et heure de l'information

Kilomètre 30

Visa EOH

Date et heure de l'information

Kilomètre 31

Visa EOH

Kilomètre 32

Visa EOH

Résultats

7 services participent (30%)

Toutes les étapes sont validées

3 concluent avant la date butoir

**Remise de prix
officielle
institutionnelle**



Discussion

Original
Ludique

Engagement

- Individuel
- Collectif
- Tous les métiers
- Encadrement
- Institution

Tous les thèmes de la prévention
Valorise les formations continues
Sensibilisation

