

## **Centre Hospitalier Victor Jousselin à Dreux**

### **800 lits comprenant les activités**

- MCO
- SSR, MPR
- Santé Mentale
- EHPAD
- USLD
- **Dont 96 lits Activité ambulatoire**
- **Plateaux techniques**
  - Imagerie médicale
  - Blocs opératoires
  - Biologie



# Service Gestion des risques associés aux soins et hygiène hospitalière

2

# ORGANIGRAMME des correspondants en Gestion des risques associés aux soins/hygiène hospitalière

3

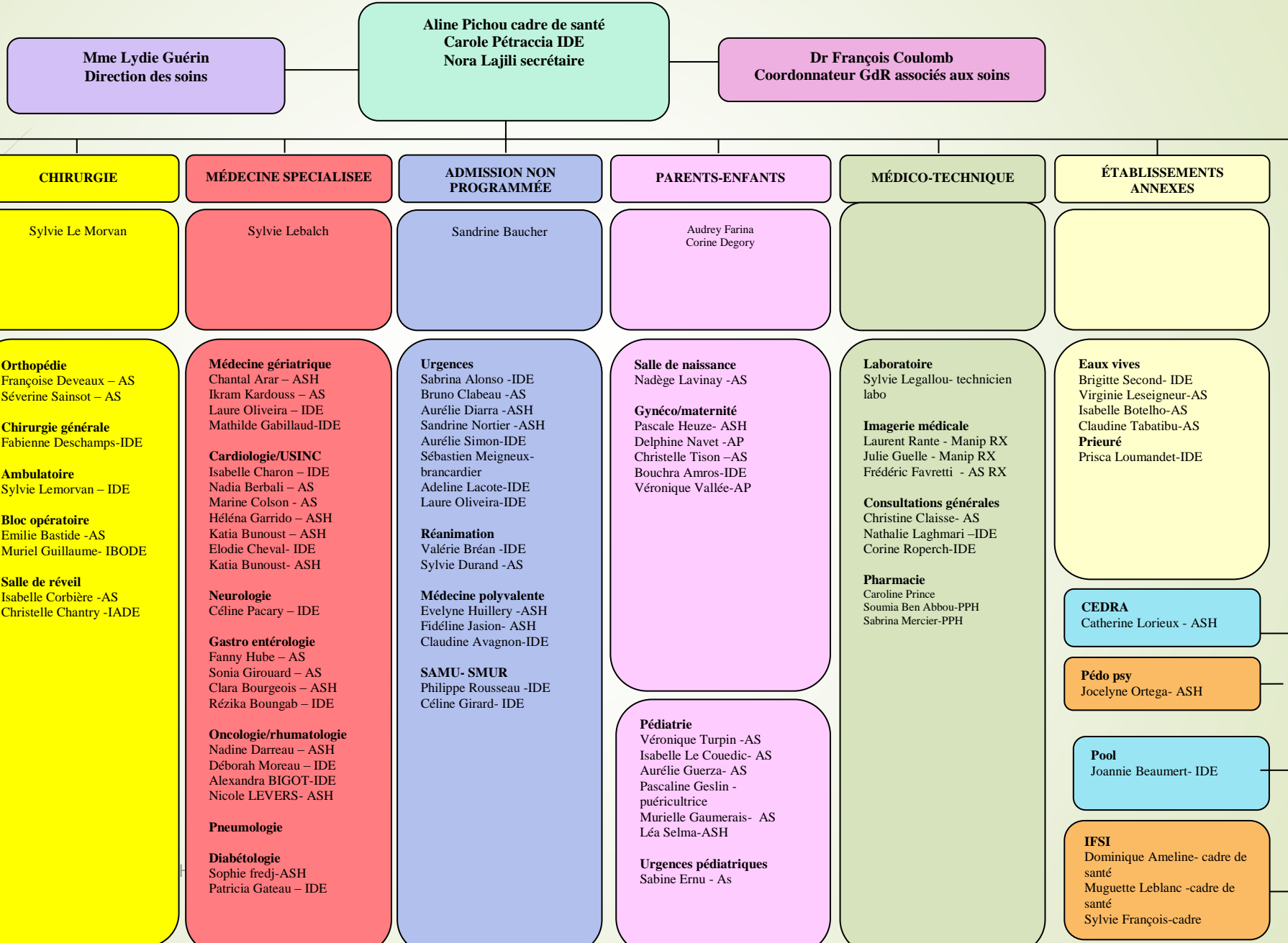



# Mise en place traçabilité informatique des BMR

Carole PETRACCIA

Aline PICHOU

CH Dreux Eure et Loir

# Contexte

## *Etat des lieux en 2012*

- ▶ Absence de transmissions quotidiennes des résultats par le laboratoire de microbiologie au service d'hygiène
  - ▶ Difficultés de suivi des BMR par le service d'hygiène
  - ▶ Difficultés de suivi de l'information donnée par l'IDE hygiéniste aux services de soins
- ▶ Analyse des signalements d'événement indésirable
  - ▶ Absence de traçabilité des patients porteur de BMR
  - ▶ Absence de transmission de la mise en place des précautions complémentaires

# Objectifs

- Assurer le suivi quotidien des BMR/BHR
- Appliquer les précautions complémentaires aux précautions standard
- Assurer la traçabilité des précautions complémentaires en temps réel

# Circuit de l'information au CH de Dreux

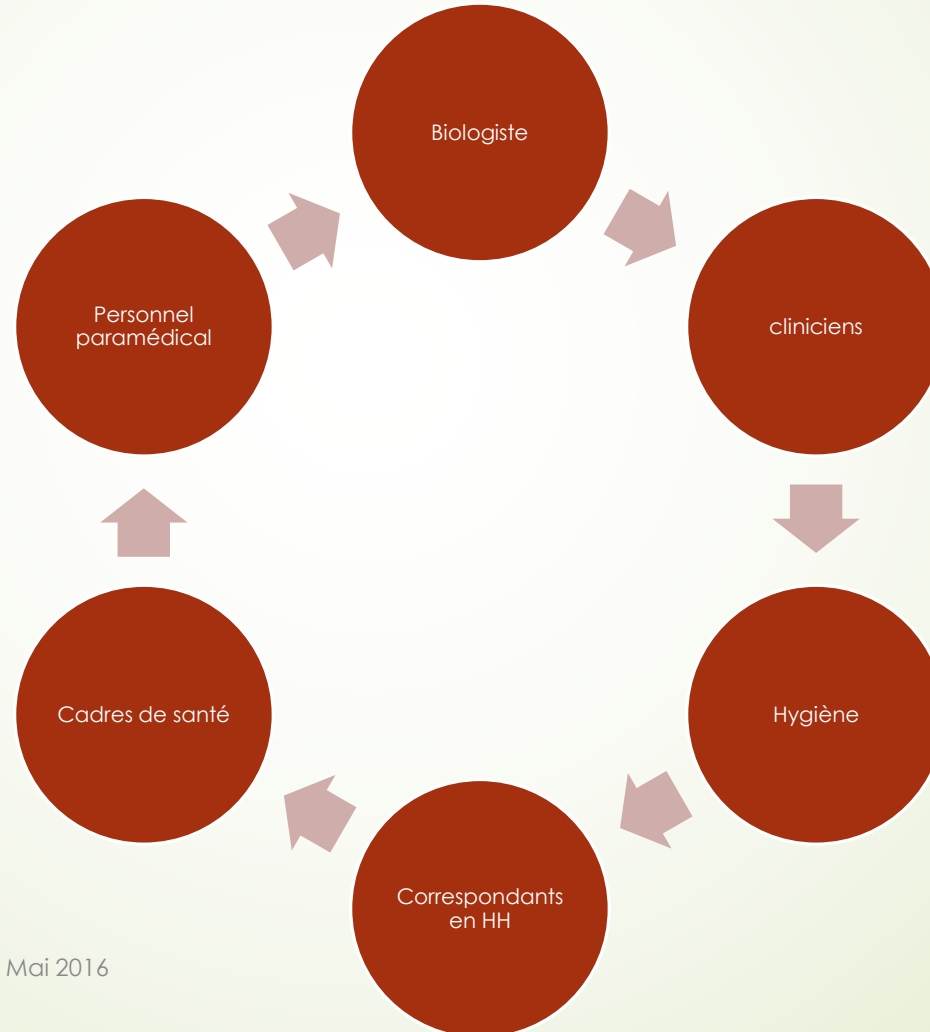

# Rôles de chaque acteur

## ➤ **Microbiologistes**

- reçoivent les prélèvements, identifient les souches
- restituent les résultats à l'infectiologue et au service d'hygiène hospitalière

## ➤ **Hygiénistes**

- organisent la prise en charge des patients porteurs de BMR
  - circulation de l'information
  - mise en place de précautions complémentaires
  - suivi épidémiologique

# Rôles de chaque acteur

## ➤ **Cliniciens**

- sont les responsables de l'indication des prélèvements, de la prescription des précautions complémentaires et des traitements médicamenteux
- informent le patient porteur de BMR

## ➤ **Correspondants en hygiène par délégation des cadres de santé**

- Organisent la mise en place des précautions complémentaires préconisées par le service hygiène
- Assurent la disponibilité du matériel spécifique
- Attribuent avec l'aide des cadres les chambres (chambre seule ou cohorting si cela est possible)
- veillent à la transmission des données nécessaires lors des transferts

# Rôles de chaque acteur

- ***Infirmiers, aides soignants, manipulateurs radio, kinésithérapeutes.....***
  - sont responsables de la mise en place des précautions complémentaires
- ***Pharmaciens***
  - sont responsables de la délivrance des antibiotiques et des antiseptiques
- ***Infectiologue***
  - Participe à la prise en charge des patients porteurs de BMR

# Méthodologie de traçabilité dans le DSI : *Médecin du service*

## 1. Prescription médicale dans le DSI

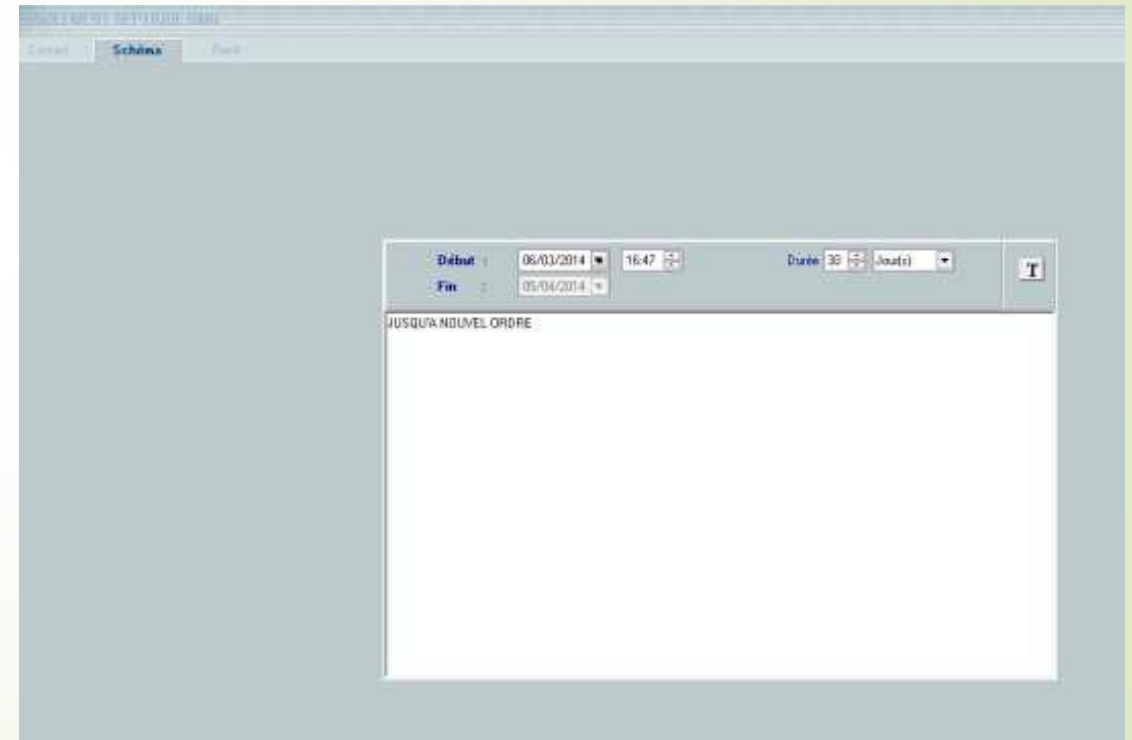

The screenshot shows a software interface for medical prescriptions. At the top, there are tabs for 'Consult', 'Schéma', and 'Plan'. Below the tabs, there is a form with the following fields:

Début	06/03/2014	16:47	Durée	30	Unité		T
Fin	05/04/2014						

Below the form, there is a large text area containing the text "JUSQU'AU NOUVEL ORDRE".

# Prescription médicale sur le plan de soin



12

FORMATION ALEXANDRE

CH : 998 / PC Contact Non renseigné

Groupes

Journée du 07/03/2014

Soins	Matin							Après-midi		
	06h	07h	08h	09h	10h	11h	12h	13h	14h	15h
Rendez-vous										
gere ses ttt seul										
SCOPOLAMINE 0,5 MG/2 ML AMP INJ 0,5 ampoule , S/C, si besoin pendant 2 Jour(s)										
SCOPOLAMINE 0,5 MG/2 ML AMP INJ 0,5 ampoule , S/C, si besoin pendant 2 Jour(s) Max par jour: 2 ampoule,										
DOLIPRANE 500 MG GEL (DAFALGAN) 1 gélule, si besoin, Voie orale, pendant 10 Jour(s) Max par jour: 8 gélule,										
LOXEN LP 50 MG GEL 1 gélule, Matin, Soir, Voie orale, pendant 10 Jour(s)										
NICORETTESKIN 10 MG/16H PATCH 1 dispositif transdermique, à 4h, Voie transdermique, pendant 6 Jour(s)										
ISOLEMENT SEPTIQUE BMR JUSQU'A NOUVEL ORDRE										
10: SURV ET MAINTENANCE DU KT PERIPHERIQUE si besoin, pendant 1 Mois										

# Consultation de l'IDE Hygiéniste

13

1. Tracer les mesures préconisées
  - signalées par le carré bleu dans le plan de soins
  - Incrémentées automatiquement dans la grille PC
  
2. Tracer l'activité de l'IDE hygiéniste
  
3. Incrémenter le DIM

Dr François COULOMB Dreux le, 06/03/2014

N° RPPS : 10001989556  
fcoulomb@ch-dreux.fr

Mme Aline PICHOU  
Cadre Hygiéniste  
[apichou@ch-dreux.fr](mailto:apichou@ch-dreux.fr)  
DECT : 5394

Mme Carole PETRACCIA  
IDE  
[cpetraccia@ch-dreux.fr](mailto:cpetraccia@ch-dreux.fr)  
DECT : 7548

Secrétariat  
.: 02.37.51.54.58  
Fax : 02.37.51.51.63

IPP : 1184467  
Madame FORMATION ALEXANDRA  
Date de Naissance : 12/12/1954  
N° Séjour : 4747691  
Date du rdv : 06/03/2014

**MOTIF de la CONSULTATION :**

CIS HYGIENE

**DEMANDEE PAR :**

**ANALYSES et RECOMMANDATIONS :**

Information BMR auprès du personnel soignant

Fiche technique remise, ainsi que la plaquette d'information BMR pour la patiente ( dans les urines )

Chambre seule si possible

Précautions complémentaires	CUI
Isolements	PC Contact
BMR : PC contact	Staphylocoque aureus
BMR : PC contact autre	
BHR : PC contact ++++	
AUTRES : PC contact ++++	
AUTRES : PC contact ++++ (texte)	
PC gouttelettes	
PC gouttelettes (texte)	
PC AIR	
PC AIR (texte)	
Isolément protecteur	
Isolément protecteur (texte)	

**SUIVIS :**

## Carré bleu sur ligne RDV du plan de soin

FORMATION ALEXANDRA

CH: / PC Contact Non renseigné

Journée du 06/03/2014

Soins	Matin				Après-midi			
	06h	07h	08h	09h	11h	12h	13h	14h
Rendez-vous								

Recueil de données

Heb : HYGIENE - Rat : HYGIENE  
Etat : Planifié

### Incrémentation de la grille de saisie PC

FORMATION ALEXANDRA

CH : 998 / PC Contact Non renseigné

Groupes

04) Bandelette à Urines 05) Poids+Taille=IMC

18) Eval de la douleur

06) Eli. Urinaire+Fécale **Précaution complém**

Libellé		Matin
		06/03/2014 09:42 ()
Titre		Précaution complém.
Rédacteur		POMMEREAU Caroline
Isolément - Précautions complém		OUI
Isolément - Type de protection		PC Contact
Isolément - BMR: PC contact		Staphylocoque aureus
Isolément - BMR: PC contact autre		
Isolément - BHR: PC contact ++++		
Isolément - AUTRES: PC contact +		
Isolément - AUTRES: PC contact +		
Isolément - PC gouttelettes		
Isolément - PC gouttelettes texte		
Isolément - PC air		
Isolément - PC air texte		
Isolément - Isolément protecteur		
Isolément - Isolément protecteur tex		

## Fin d'isolement

FORMATION ALEXANDRA 

CH : 998 / **Fin d'isolement** Non renseigné

Groupes

04) Bandelette à Urines 05) Poids+Taille=IMC

18) Eval de la douleur

06) Eli. Urinaire+Fécale **Précaution compl**

Libellé	
	06/03/2014 10:03 ()
Titre	Précaution complément.
Rédacteur	POMMEREAU Caroline
Isolément - Précautions complémen	NON
Isolément - Type de protection	Fin d'isolement
Isolément - BMR: PC contact	
Isolément - BMR: PC contact autre	
Isolément - BHR: PC contact ++++	
Isolément - AUTRES: PC contact +	
Isolément - AUTRES: PC contact +	
Isolément - PC gouttelettes	
Isolément - PC gouttelettes texte	
Isolément - PC air	
Isolément - PC air texte	
Isolément - Isolément protecteur	
Isolément - Isolément protecteur tex	

Recueil de données

Grilles de Saisies

Transmissions ciblées

Planification

Pancarte

PLANNING d'HEBERGEMENT - 0 REA ET SC - Lundi 30/05/2016 - COULOMB FRANCOIS - Tous les patients présents (070)

Planning Admin Mvt D.M.C. Saisie Tris/Filtres M-PMSt Raccourci Liste de Travail Impression Exec.

Admin Médecin Sang RDV Séjours Synthèse CM Psy. Ex Cpl. Consult. Labo Hist. Image

Etat	PC	Chb	Lit	AGE	IEP	Motif	Héb	RESP	Entrée	Heure	Sortie	Heur	Né(e) le	Modalité
		10	10S	55 ans	5349288	AVC hémorragique	1N	REANIMATION	12/04/2016	23:54			11/09/1960	REANIMATION
		12	12S	52 ans	5354654	ACR récupéré	1N	REANIMATION	19/04/2016	21:57			16/10/1963	REANIMATION
		2	3S	58 ans	5367248	Détresse respiratoire	1N	REANIMATION	04/05/2016	23:25			26/07/1957	REANIMATION
		11	1S	80 ans	5373412	détresse respiratoire	1N	REANIMATION	12/05/2016	19:55			02/06/1935	REANIMATION
		2	4S	71 ans	5376372	Détresse respiratoire	1N	REANIMATION	19/05/2016	05:55			21/03/1945	REANIMATION
		2	2S	68 ans	5379354	Sepsis sévère	1N	REANIMATION	21/05/2016	14:46			10/11/1947	REANIMATION
		8	8S	58 ans	5382946	Compression médullaire. retou	1N	REANIMATION	25/05/2016	15:44			04/01/1958	REANIMATION
		11	11S	69 ans	5383164	Hémorragie digestive	1N	REANIMATION	25/05/2016	20:49			09/02/1947	REANIMATION
		6	6S	68 ans	5385158	Pneumopéritoine	1N	REANIMATION	27/05/2016	22:49			25/04/1948	REANIMATION
		9	9S	54 ans	5385259	Etat de mal epileptique	1N	REANIMATION	28/05/2016	13:29			07/06/1961	REANIMATION
		5	5S	41 ans	5385322	Choc hémorragique	1N	REANIMATION	28/05/2016	15:54			28/10/1974	REANIMATION
		7	7S	55 ans	5385609	choc septique	1N	REANIMATION	29/05/2016	22:14			12/02/1961	REANIMATION

Aujourd'hui 30/05/2016

Planning Filtre Tab Bord Labo planning

Préadm Entrée Val/Mod Prévenir Antéc. Motifs Presc. D.S.I. Ordo Sortie Diagnostics Actes Activité Episode Soins Images Etiquettes Formulaire Observ C. Rendus Demande Doss. Spéc Courrier ORDO PSYCH REEDUCATEUR Sortie Fin de codage Quitter

12:10 30/05/2016

# Collaboration indispensable

- IDE responsable du DSI
- IDE hygiéniste
- Correspondants en hygiène

# Formations indispensables

- Formation in situ
  - Dans tous les services de soins
  - Personnels médicaux
  - Personnels paramédicaux
- Simulation en santé
  - Simulation : mise en place des PC
  - Traçabilité dans le DSI

**Merci pour votre attention !**