



IDE libéraux et prévention des infections sur chambres à cathéter implantable à domicile

Apport de l'analyse de scénario sur les priorités d'intervention

OLLIVIER Yann, BAGHDADI Nouara, MECHKOUR Sophia, BLANCKAERT Karine
Antenne Régionale Nord /Pas-de-Calais CCLIN Paris-Nord

Contexte (1)

- CCI : dispositif le plus utilisé en HAD
(ENP 2012 : 19% en HAD vs 3,2% à l'hôpital de patients porteurs de CCI)
- Infection sur CCI
 - Rare mais grave
 - Multifactorielle
 - Plusieurs intervenants : Hôpital – Libéraux...
- Audit réalisé dans le Nord Pas de Calais en 2012 sur CCI en HAD :
 - Difficulté d'évaluation des IDEL
 - Axe prioritaire : formation

Contexte (2)

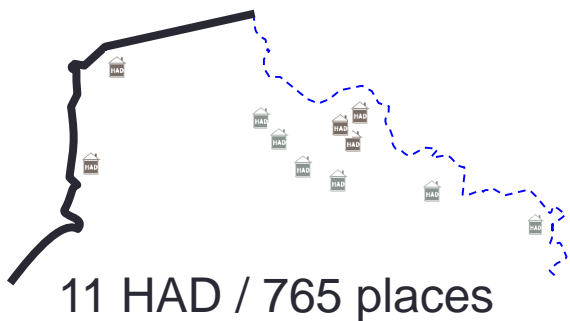

- Groupe de travail régional HAD :
 - Objectif 2014 : Mener une action sur les CCI lors de la SSP
 - Sensibiliser les IDE libéraux
 - Améliorer la collaboration HAD – libéraux
 - Former aux bonnes pratiques
 - Initier une démarche de réflexion sur les pratiques

**Réunion d'information
IDE libérale et HAD**
Chambre à cathéter Implantable
PICC line

Commission de la sécurité des patients

Programme :

- ✓ Recommandations de bonnes pratiques : PICC, CCI
- ✓ Table ronde : analyse de scénario d'une infection d'une CCI
- ✓ Atelier sur les PICC et les CCI

Le mercredi 26 novembre de 14h à 16h à Fruges
Le jeudi 27 novembre de 14h à 16h à Calais
Le vendredi 28 novembre de 14h à 16h à Lille

Pour l'inscription, contacter Yann Ollivier via le coupon réponse joint.
Si vous ne pouvez pas vous déplacer, vous pouvez nous transmettre vos questions par courriel : yann.ollivier@chru-lille.fr

www.sante.gouv.fr/mmp

Méthode (1) - Analyse de scénario

- Méthode initialement développée depuis 2006 par le CCLIN Sud-Ouest
- Objectif général : Approche par problème à priori
- Evaluer le niveau de maîtrise d'un risque lors d'un temps court de façon collégiale et participative pour :
 - Identifier collectivement les points forts
 - Définir les pistes de progrès

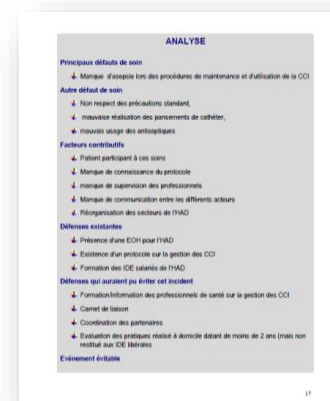
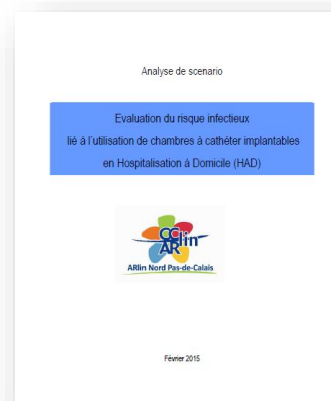

Méthode (2) - Le scénario

Mr X, 25 ans, Patient ayant une mucoviscidose est hospitalisé en HAD pour nutrition parentérale. Il a fait l'objet de nombreux séjours hospitaliers.

Perfusé sur CCI la nuit uniquement, 5 jours sur 7, il participe à ses soins : gère lui-même le rinçage de son PAC ainsi que le débranchement de ses perfusions le matin.

8 mois après le début de son hospitalisation en HAD, suite à des hémocultures positives à SARM, un traitement par antibiothérapie est instauré.

Malgré le traitement ATB, l'infection persiste; L'ablation de sa CCI est décidée avec la pose d'une CCI controlatérale.

2 mois après son retour en HAD, un nouvel épisode infectieux se produit.

L'infirmière coordinatrice fait alors un signalement à l'infirmière hygiéniste.

La nouvelle CCI est enlevée, une pose d'une SNG pour alimentation entérale est décidé.

Le patient n'est alors plus pris en charge en HAD.

Méthode (3) – Exploitation des données

- Etude qualitative
- Enregistrement des échanges et retranscription littérale
- Analyse de contenu avec catégorisation du discours :
 - Référentiels :
 - Grille de recueil de l'analyse de scénario
 - Guide prévention des infections associées aux chambres à cathéter implantables pour accès veineux – SF2H 2012
 - Codage des discussions à partir des thèmes de la grille de recueil



Résultat (1)

6 IDEL / 10 IDE salariés /
1 médecin co et 1 resp qualité

HAD Calais – St Omer



HAD du littoral

19 IDEL / 8 IDE
salariés /
2 médecins co

7 IDEL /
3 IDE salariés

3 réunions dans 3 bassins de vie
différents

57 personnes

32 IDE lib / 21 IDE salariés /

4 autres

56 % d'IDEL, 37% d'IDE en HAD et 7% de
médecins

- Les thématiques :
 - Précautions standard
 - Technique de soin
 - Protocole de soin
 - Traçabilité et suivi
 - Education du patient
 - Environnement / domicile du patient
 - Question sur l'imputabilité de la responsabilité

Résultat (2) – Principaux défauts de soins

	Groupe 1	Groupe 2	Groupe 3
1ère intention	Education du patient	Participation du Patient	Environnement / domicile
2ème intention	Environnement / domicile	Non respect des PS	Education du patient
3ème intention	Non respect des PS	Multi hospitalisation	Non respect des PS
4ème intention	Technique du soin	Technique du soin	Technique du soin
5ème intention	Absence de protocole	Absence de signalement	Traçabilité dossier de soins
6ème intention	Mise à disposition matériel	Education du patient	Absence de protocole
7ème intention		Environnement / domicile	Multi hospitalisation
8ème intention		Absence de protocole	

Résultat (3) – Défenses pour éviter l'infection

	Groupe 1	Groupe 2	Groupe 3
1ère intention	Présence IDE référente	Signalement dès 1ère infection	Formation
2ème intention	Formation	Evaluation	
3ème intention	Mise à disposition du protocole	Formation	
4ème intention	Carnet de liaison		

Discussion

- Intérêt et limite de la méthode :
 - Facilité de mise en œuvre
 - Démarche réflexive sur les pratiques
 - Méthode déclarative
 - Acceptabilité > audit
- Apport des résultats :
 - Respect des PS
 - Technique du soin
 - Mise à disposition du matériel (set à pansement)
 - Carnet de suivi : comment le faire vivre ?
- Temps dédié à la formation en libéral : « bénévolat »

Conclusion

- Méthode (analyse scénario) bien acceptée par IDEL
- Richesse des échanges et des données recueillies
- Thèmes soulevés grâce à l'expression libre
- Support de communication vers les libéraux

www.cclin-sudouest.com/Film_CCI_Domicile_2015/CCI_DOMICILE_%20FR.mp4

SÉCURISER LES SOINS SUR CHAMBRES À CATHÉTER IMPLANTABLE AU DOMICILE

ENSEMBLE ENGAGEONS-NOUS POUR DES SOINS PLUS SURS

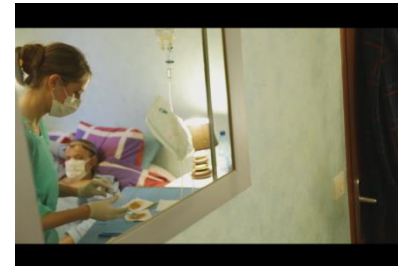

POSE DE L'AIGUILLE ou RÉFÉCTION DU PANSEMENT

- SURBLOUSE OU TABLIER
- MASQUE CHIRURGICAL
- GANTS STÉRILES
- COIFFE

LE PATIENT PORTE UN MASQUE

MANIPULATIONS PROXIMALES

- SURBLOUSE OU TABLIER
- MASQUE CHIRURGICAL
- GANTS STÉRILES
- COIFFE

RETRAIT DE L'AIGUILLE

- SURBLOUSE OU TABLIER
- MASQUE CHIRURGICAL
- GANTS STÉRILES
- COIFFE

RINÇAGE PULSÉ



COORDINNEURS :
ARLIN Aquitaine / CCLIN Sud-Ouest
Véronique DELANNOY, Rachel DUTRECH, Christophe GAUTIER

http://www.cclin-sudouest.com/pages/Film_CCI_Domicile.html



Merci de votre attention

